ARKUSZ 3

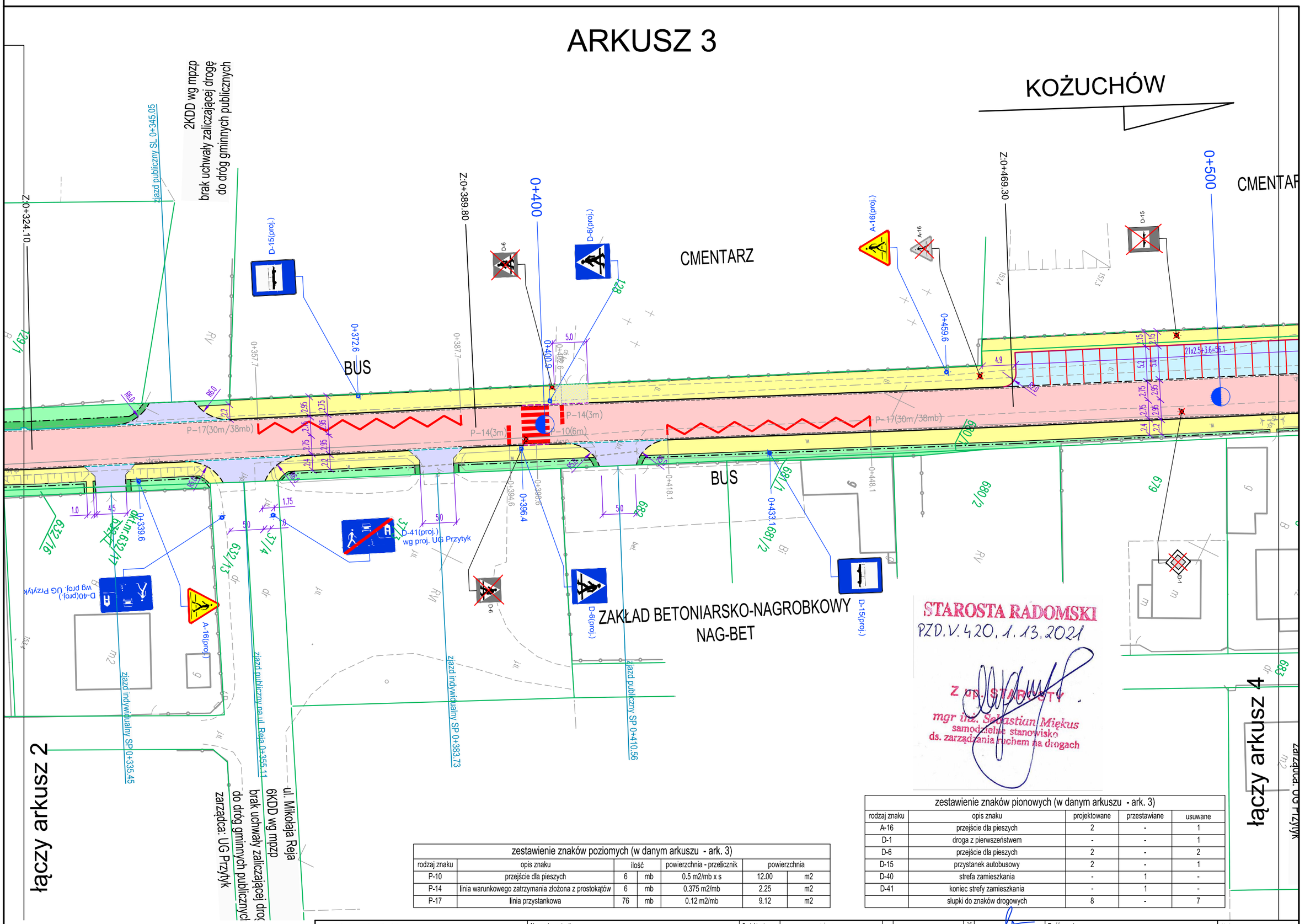

STAROSTA RADOMSKI
PZD.V.420.1.13.2021

Z up. STAROSTY
mgr inż. Sebastian Miękus
samodzielne stanowisko
ds. zarządzania ruchem na drogach

zestawienie znaków poziomych (w danym arkuszu - ark. 3)

rodzaj znaku	opis znaku	ilość		powierzchnia - przelicznik	powierzchnia	
P-10	przejście dla pieszych	6	mb	0.5 m2/mb x s	12.00	m2
P-14	linia warunkowego zatrzymania złożona z prostokątów	6	mb	0.375 m2/mb	2.25	m2
P-17	linia przystankowa	76	mb	0.12 m2/mb	9.12	m2

zestawienie znaków pionowych (w danym arkuszu - ark. 3)

rodzaj znaku	opis znaku	projektowane	przestawiane	usuwane
A-16	przejście dla pieszych	2	-	1
D-1	droga z pierwszeństwem	-	-	1
D-6	przejście dla pieszych	2	-	2
D-15	przystanek autobusowy	2	-	1
D-40	strefa zamieszkania	-	1	-
D-41	koniec strefy zamieszkania	-	1	-
	słupki do znaków drogowych	8	-	7

OLPRO
ul. Szczepankowo 97B, 61-306 Poznań
adres do koresp.: ul. Sierpowa 17B, 61-307 Poznań
tel. 509 299 886, fax. 61 678 53 02, e-mail: olpro@op.pl

Nazwa inwestycji:
ROZBUDOWA DROGI POWIATOWEJ NR 1115W PRZYTYK-KOŻUCHÓW - DO DROGI KRAJOWEJ NR 48 (odcinek od m. Przytyk do granic powiatu)

Projektant:	mgr inż. Paweł Żyniewicz specjalność drogowa w zakresie dróg	Nr uprawnień:	WKP/0312/POOD/11
Sprawdzający:	mgr inż. Katarzyna Rałowiec specjalność drogowa w zakresie dróg		WKP/0311/POOD/11

Podpis/pieczątka:

Treść rysynku: PLAN SYTUACYJNY - STAŁA ORGANIZACJA RUCHU

Skala: 1:500

Nr rysunku: SOR-2.3